





1924 — 2024

Sto let



2

3

Vážení obchodní přátelé,

v roce 2024 uplynulo již 100 let od doby, kdy „král obuvi“ Tomáš Baťa ve svém rostoucím impériu založil stavební oddělení, ze kterého naše firma později vznikla. Přestože minulé století si přichystalo pro naše předchůdce mnoho těžkostí od válečných konfliktů přes změnu režimu až po několik hospodářských krizí, stavaři z PSG ukázali, že staví na pevných základech. Osobně cítím k našemu historickému odkazu ohromný respekt, zároveň mám velké odhodlání naši stavební skupinu posouvat dále dopředu. Třeba právě s Vašimi projekty.

Proč byste si měli pro svou stavbu vybrat právě PSG? Naše reference dokazují, že jsme schopni realizovat náročné stavby s garantovanou kvalitou. Pro investory se vždy snažíme být především partnerem po celou dobu realizace, dbáme na férový přístup a pečujeme o dlouhodobě oboustranně prospěšné vztahy. Naši největší přidanou hodnotou je zázemí silné a stabilní stavební skupiny – disponujeme vlastní výrobou prefabrikovaných železobetonových konstrukcí, máme vlastní betonárnu,

stavební dvůr a každoročně také investujeme do střediska nákladní dopravy a neustále rozšiřujeme naše technické zázemí.

V posledních několika letech se věnujeme modernizaci a digitálním technologiím, máme zkušenosti s procesem BIM neboli Informačním modelem budovy a také budujeme vlastní projektové oddělení. Díky získaným certifikacím jsme také schopni splnit požadavky na snižování energetické náročnosti staveb. Máme zkrátka veškeré předpoklady, abychom naplnili Vaši důvěru.

Těším se na spolupráci s Vámi.

Peter Surovič

výkonný ředitel a předseda představenstva PSG Construction a.s.



tisíce příběhů





Co je základem práce v PSG?
To se dozvíte v našem firemním videu.

Poslání

Naším posláním je kvalitně stavět, být zákazníkům spolehlivým partnerem a pomáhat jim rozvíjet budoucnost.

Motto

Stavíme pro budoucnost.

Vize

Být první volbou ve stavebnictví pro zaměstnance i zákazníky

Naše hodnoty

- **Odbornost**
Máme pod helmou.
- **Férovost**
Co slíbíme, to splníme.
- **Tradice**
Navazujeme na stoletý odkaz



O stavební skupině PSG

Stavební skupina PSG je významným generálním zhotovitelem staveb a patří mezi největší dodavatele železobetonových prefabrikovaných konstrukcí v České republice. Realizujeme dodávky staveb a investičních celků všech velikostí a stupňů náročností na klíč. Nejvyšší kvalitu našich služeb dokazují získaná ocenění v renomovaných odborných soutěžích. Díky našemu férovému a partnerskému přístupu nás s mnohými investory pojí dlouholetá opakovaná spolupráce.

Využívání moderních digitálních technologií, ohleduplnost k životnímu prostředí a bezpečnost a ochrana zdraví při práci patří mezi naše základní stavební kameny. Práce ve stavební skupině PSG se řídí vnitřními řády, organizačními normami a směrnici, které dokumentují zavedený a certifikovaný Integrovaný systém managementu.

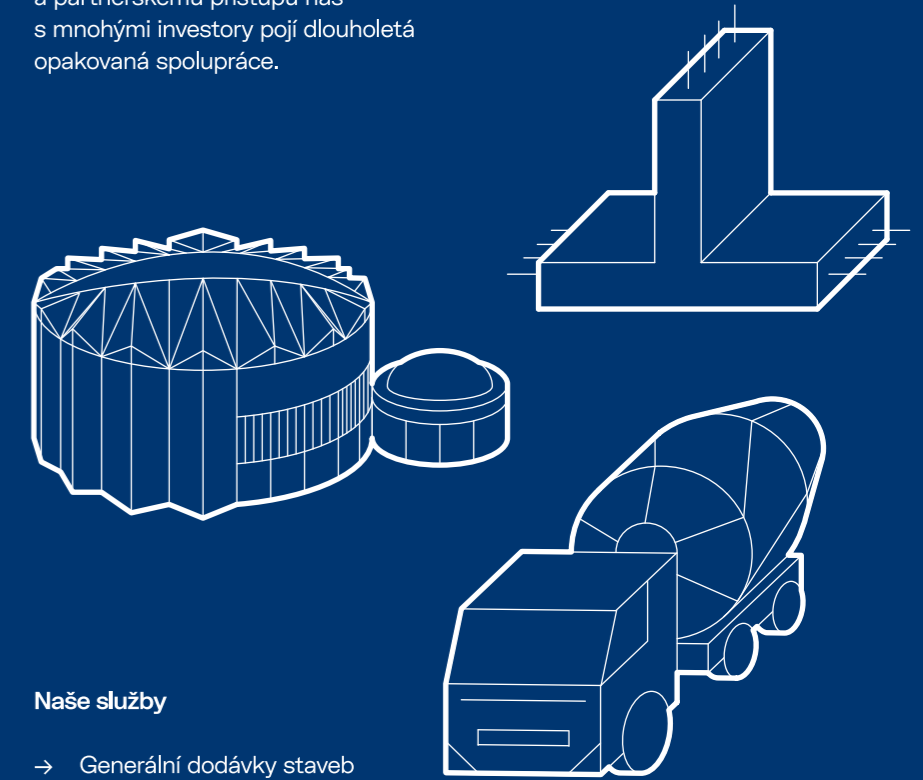

Naše služby

- Generální dodávky staveb
- Železobetonové konstrukce
- Prodej betonu a betonových směsí
- Ohýbárna výztuže

Celkový obrat skupiny PSG
v letech 2018—2023 (v tis. Kč)

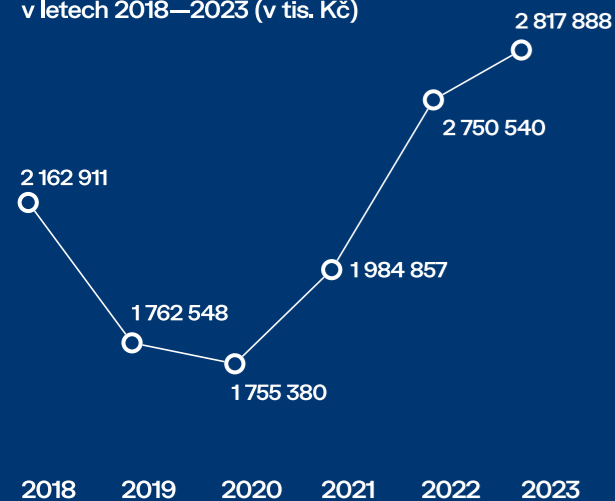

Počet zaměstnanců skupiny PSG
v letech 2018—2023

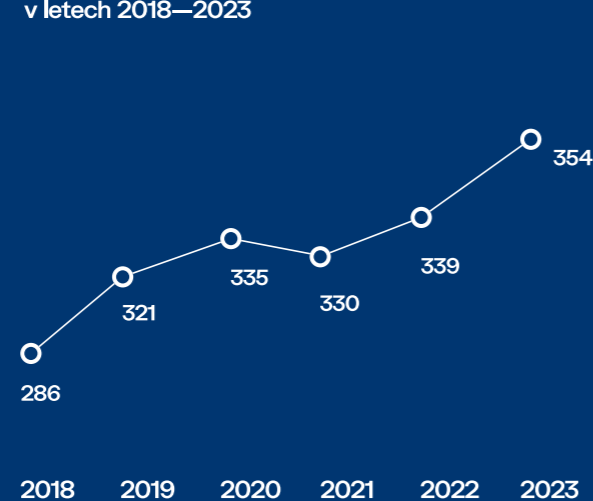

Pozn.: skupina PSG zahrnuje společnosti: PSG a.s., PSG Construction a.s. a PSG Direction s.r.o.

Majetková struktura

Stavební skupinu PSG většinou ovládá rodina Surovičových v čele s majoritním akcionářem Jurajem Surovičem a jeho dvěma syny Peterem a Janem skrze rodinný holding ZSF a.s. Minoritním akcionářem PSG je Ing. Richard Matějčík. Skupina PSG je tedy z pohledu vlastnické struktury ryze českou společností.

Stavební skupina PSG:

→ **PSG Construction a.s.**
Generální dodávka staveb

→ **PSG a.s.**
Železobetonové konstrukce a další služby

→ **PSG Direction s.r.o.**
Servisní společnost



Na fotografii zleva:
Jan Surovič, Juraj Surovič, Peter Surovič.

Historie PSG: Sto let, tisíce příběhů

Náš příběh začíná v roce 1924, kdy Tomáš Baťa ve svém rostoucím obuvnickém impériu zakládá stavební oddělení, ze kterého naše firma později vznikla. Pro Baťu jsme zajišťovali výstavbu všech druhů staveb – od továrních budov přes obytné domky až po železnici.

Významný milník se udál v roce 1959, do kterého jsme poprvé vstoupili pod značkou PSG. Ve druhé polovině minulého století jsme se začali specializovat na bytovou, a především průmyslovou výstavbu. Kromě tuzemska jsme se orientovali i na zahraniční trhy, proto naše stavby můžete najít ve více než dvaceti zemích na čtyřech kontinentech – třeba i na Antarktidě, kde jsme postavili polární stanici.

V posledních letech hledáme nové příležitosti a výzvy především v Česku a na Slovensku a specializujeme se na stavbu průmyslových objektů, staveb občanské vybavenosti i bytových staveb. V naší téměř stoleté historii nacházíme poučení, inspiraci, a především podněty pro další rozvoj. Již dlouhá léta jsme spolehlivým partnerem, na něhož se můžete s důvěrou obrátit vždy, když budete chtít realizovat velké i malé projekty.

↓ Multifunkční sportovní centrum KAPKA resort,
Lhota u Vsetína, 2022



↓ Kongresové centrum Zlín, 2010

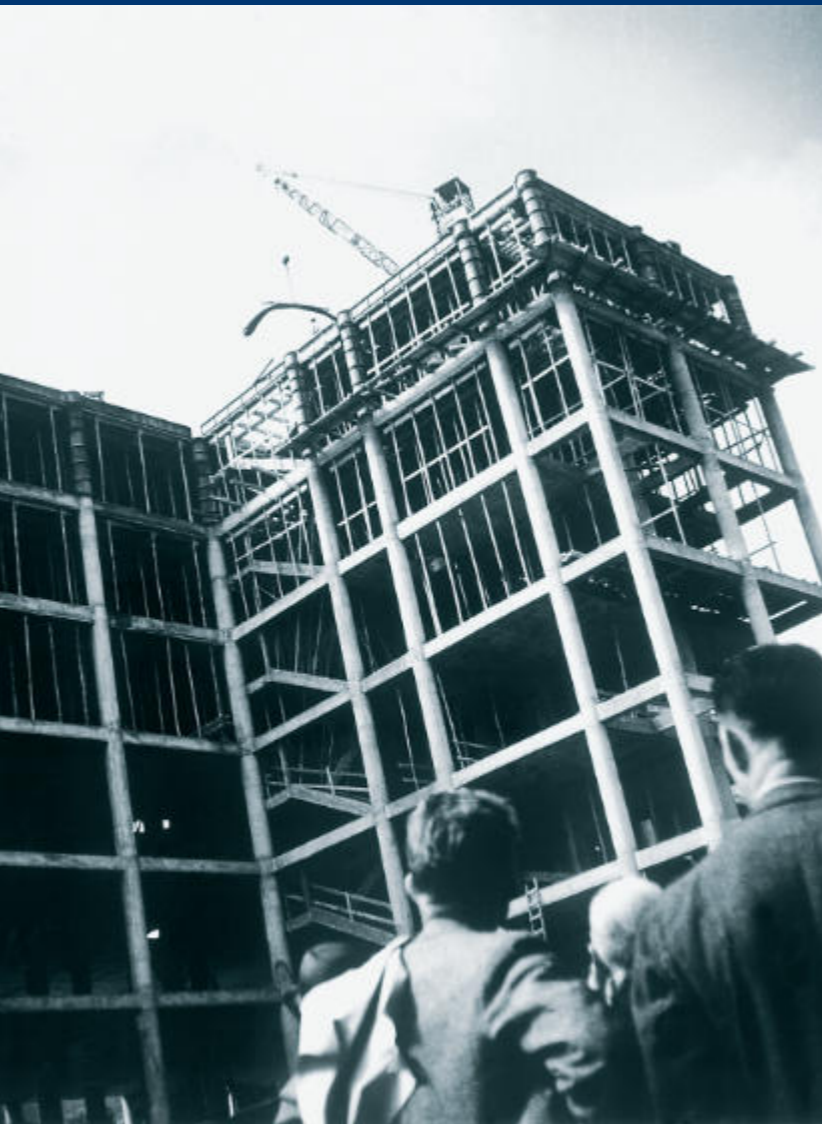

↑ Baťův mrakodrap – správní budova firmy Baťa č. 21, Zlín, 1938

8

9

↓ Správní budova německých spolkových drah ve
Frankfurtu nad Mohanem, 1993



↓ Vývojové a produkční sídlo společnosti
CROSS Zlín, 2023



Sto let, tisíce příběhů

1959

↓ Zlíňští stavaři pokračují pod novou značkou PSG. Začíná nová éra společnosti, která se orientuje na průmyslovou výstavbu doma i v zahraničí a zaměstnává tisíce lidí.

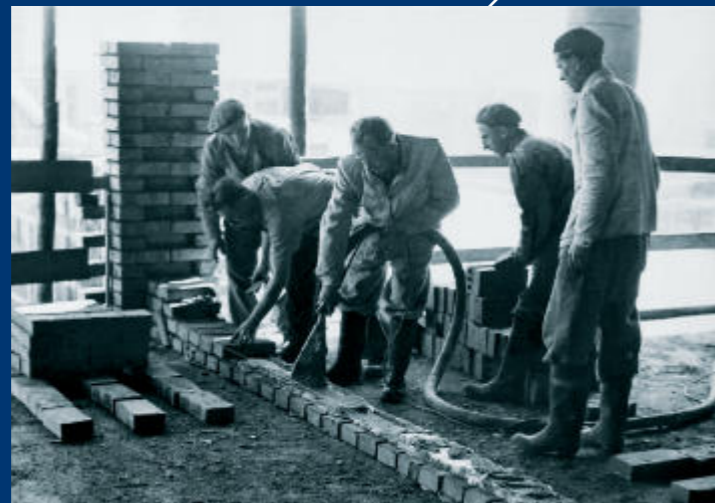

1924

↑ Vzniká stavební oddělení ve firmě Baťa, ze kterého se o mnoho let později stane PSG. Před druhou světovou válkou se stavební oddělení podílelo nejen na rozkvětu Zlína, ale expandovalo také do Evropy i Asie.

1973

Zahájení provozu naší výroby prefabrikovaných konstrukcí v Otrokovicích-Kvítkovicích. Ve výrobě a dodávce železobetonových prefa konstrukcí tak máme již více než 50 let zkušeností!

1991

Zrušení národního podniku, po kuponové privatizaci vzniká Společenství PSG.

2016

Od tohoto roku stavební skupinu PSG většinou ovládá rodina Surovičových.

2018

Zakládáme výrobní závody v Praze, Brně a Ostravě.

2023

↓ Vítězství v prestižní celorepublikové soutěži Stavba roku 2023 za výstavbu multifunkčního sportovního centra KAPKA resort. Společnost PSG Construction a.s. také získává ocenění pro nejlepší Stavební firmu roku 2022.



2024

Slavíme 100leté výročí a těšíme se na spolupráci!

2019

↑ Získáváme ocenění Stavba roku Zlínského kraje za realizaci výrobního závodu Hirschmann Czech s.r.o.



Výrobní společnosti z naší stavební skupiny PSG mají zavedený a certifikovaný Integrovaný systém managementu, který zajišťuje plnění požadavků zákazníka a maximální kvalitu realizovaných staveb, minimalizaci dopadů na životní prostředí, dodržování pravidel bezpečnosti a ochrany zdraví při práci, podnikání zohledňující společenskou odpovědnost. Integrovaný systém managementu je pravidelně prověřován nezávislými certifikačními společnostmi QUALIFORM, a.s. A TAYLLORCOX s.r.o.

Certifikáty

Systém managementu kvality (QMS) (ČSN EN ISO 9001)

Systém environmentálního managementu (EMS) (ČSN EN ISO 14001)

Systém managementu bezpečnosti a ochrany zdraví při práci – SMS (ČSN ISO 45001)

Systém managementu bezpečnosti informací – ISMS (ČSN ISO/IEC 27001)

Systém managementu společenské odpovědnosti – CSR (ČSN 01 0391)

QUALIFORM, a.s.
QUALIFORM - odbor certifikace
 Mlaty 672/8, Bosonohy, 642 00 Brno
 vydává v rozsahu své akreditace
 pro organizaci

PSG Construction a.s.
 Napajedelská 1552, 765 02 Otrokovice
 IČ: 05042020

CERTIFIKÁT

Tímto certifikátem se potvrzuje, že organizace má zaveden a udržován systém managementu odpovídající požadavkům
ČSN EN ISO 9001:2016

Předmět systému managementu:
 Příprava a provádění staveb včetně jejich změn, udržovacích prací na nich a jejich odstraňování (CZ-NACE 41; 42; 43)
 Inženýrská činnost v investiční výstavbě (CZ-NACE 71.12)

Rozsah systému managementu:
 Napajedelská 1552, 765 02 Otrokovice; Stavby podle výrobního programu; EGON business centre, Kischova 1732/5, 140 00 Praha 4; Hlinky 118, 603 00 Brno; Paskovská 98/47, 720 00 Ostrava-Hrabová (CZ-NACE 41; 42; 43; 71.12)

Platnost tohoto certifikátu je vázána na Rozhodnutí o posouzení z pravidelých dozorů ověřujících plnění požadavků certifikace.

Certifikát č.: Q 1275 - 3
 Platnost do: 11.07.2025
 V Brně dne: 11.07.2022

Ing. Jan Svobodník
 ředitel certifikačního orgánu

QUALIFORM, a.s., Mlaty 672/8, Bosonohy, 642 00 Brno
 QUALIFORM – odbor certifikace
 certifikační orgán certifikující systémy managementu

Certifikát č.: 2202036693

tayllorcox.com
 ensure your certification

Certifikát

Systém managementu bezpečnosti informací
PSG Direction s.r.o.

IČ: 06963960
 Napajedelská 1637
 765 02 Otrokovice

byl prověřen a shledán shodným s požadavky normy
ISO/IEC 27001:2013
 pro následující rozsah služeb a činností:

Administrativní, kancelářské a podpůrné činnosti pro podnikání.
Činnosti v oblasti informačních technologií.

Certifikát je platný s prohlášením o aplikovatelnosti ze dne 02. 12. 2021
 Datum prvotní certifikace: 31. 01. 2019
 Datum současného certifikačního cyklu: 31. 01. 2022
 Platnost certifikátu do: 30. 01. 2025

Ing. Radek Nedvěd
 Vedoucí certifikačního orgánu
 V Praze dne 03. 02. 2022

Certifikát byl vypracován společností TAYLLORCOX s.r.o.,
 Na Florenci 1055/95, Staré Město - Praha 1, CZ 110 00, audit@tayllorcox.com, www.tayllorcox.cz
 Pro ověření platnosti tohoto certifikátu volejte: +420 725 536 797
 Member of: TAYLLORCOX UK LTD., 75 King William St., EC4N, London, United Kingdom, audit@tayllorcox.com

↓ Ocenění AAA je prestižní nezávislý rating firem s historií sahající až do roku 1908. Certifikát AAA Platinum potvrzuje, že naše společnost PSG a.s. splňuje nejpřísnější kritéria hodnocení ekonomických subjektů podle statistického prediktivního modelu nepřetržitě po dobu pěti let. Tím se PSG a.s. řadí do exkluzivní skupiny nejdůvěryhodnějších společností v České republice.

AAA
 Platinum Excellence
 ★★★★★

Dun & Bradstreet má čest potvrdit, že společnost
PSG a.s.
 (IČO: 28302371 D-U-N-S* Number: 49-517-2684)

splňuje nepřetržitě po dobu pěti let
 nejpřísnější kritéria hodnocení ekonomických subjektů
 podle statistického prediktivního modelu Dun & Bradstreet.
 Tím se řadí do exkluzivní skupiny
 nejdůvěryhodnějších společností v České republice.

06.03.2024
Neeraj Sahai
 President, Dun & Bradstreet International

dun & bradstreet

ZÚS
 TECHNICKÝ A ZKUŠEBNÍ ÚSTAV STAVEBNÍ PRAHA, s.p.
 ÚSEK CERTIFIKACE SYSTÉMŮ ŘÍZENÍ
 Prosecká 811/76a, Prosek, 190 00 Praha 9
 VYDÁVA

OSVĚDČENÍ
 realizátora ETICS
 č. ETICS/175/2022

Technický a zkušební ústav stavební Praha, s.p., v souladu s požadavky
 Podmínek pro udělování osvědčení o odborné způsobilosti k provádění vnějších kontaktních tepelně
 izolačních systémů s omítkou ze dne 01.04.2014 jako osvědčující autorita ověřil, že zhotovitel:

PSG Construction a.s.
 Napajedelská 1552, 765 02 Otrokovice
 IČO: 05042020

Trvalé provozy: Napajedelská 1552, 765 02 Otrokovice, EGON business centre
 Kischova 1732/5, 140 00 Praha 4
 Hlinky 118, 603 00 Brno
 Paskovská 98/47, 720 00 Ostrava - Hrabová

je na náležité odborné úrovni k provádění následujících ETICS:

Obchodní název systému	Technická specifikace	Osvědčení o stálosti vlastnosti
weber therm klasik E	ETA - 09/0080	1020 - CPR - 020031725
weber therm klasik E mineral	ETA - 09/0130	1020 - CPR - 020031727
weber therm elastik E	ETA - 12/0203	1020 - CPR - 020 - 031809
weber therm elastik E mineral	ETA - 12/0598	1020 - CPR - 020 - 031811
Baumit Mineral A	ETA - 15/0289	1020 - CPR - 0100353305
Baumit ProSystem	ETA - 16/0911	1139 - CPR - 0858/12
Baumit open	ETA - 09/0256	1139 - CPR - 0756/09

Technický a zkušební ústav stavební Praha, s.p., jako osvědčující autorita provádí pravidelný ohlédnutí i
 neohlášený dohled nad řádným fungováním systému řízení prací
 a posuzuje, zda systém řízení prací u držitele osvědčení si zachovává svoji funkčnost.
 Pokud osvědčující autorita zjistí nedostatky, je oprávněna toto osvědčení odebrat.

Toto osvědčení bylo poprvé vydáno dne 09.11.2022 a je platné do 09.11.2025

Ing. Dagmar Kouřankiewiczová
 ředitelka Úseku certifikace systémů řízení
 Nedílnou součástí Osvědčení je příloha s podmínkami platnosti a poučením držitele osvědčení

↑ Osvědčení

Osvědčení realizátora ETICS dokládá naši způsobilost k provádění kontaktních zateplovacích systémů ETICS (external thermal insulation composite system), konkrétně systémů Baumit a Weber. Zateplování budov patří stále mezi velmi žádané stavební zakázky

současnosti, a proto usilujeme i v této oblasti o zkvalitnění práce našich projektových týmů. Dále jsme získali i osvědčení o odborné způsobilosti k návrhu a provádění zabudování oken a vnějších dveří do stavby.

V PSG máme rádi aktivní rodinný život a sport. Máme radost, když vidíme, že lidé sportují a svůj volný čas využívají naplno. Jako významná společnost chceme jít příkladem, a proto podporujeme několik projektů a aktivit, které reprezentují naše myšlenky, dávají nám smysl a na kterých nám opravdu záleží.

Aleš Loprais – závodník Rallye Dakar

PSG je jedním z hlavních partnerů českého automobilového závodníka, jezdce dálkových motoristických závodů, který je známý především svými účastmi na Rallye Dakar.

FC Baník Ostrava

Od sezóny 2022/2023 jsme partnerem fotbalového klubu FC Baník Ostrava, který hraje nejvyšší českou fotbalovou ligu.

HC Kometa Brno

Před sezónou 2023/2024 jsme se stali Business partnerem extraligového hokejového klubu HC Kometa Brno.

PSG Mechanix

Jsme hlavním partnerem cyklistického oddílu PSG Mechanix z Chropyně.

Festivalový půlmaraton Zlín

Jsme partnerem unikátního běžeckého závodu, který se koná v kulisách tradičního filmového festivalu pro děti a mládež.

Dále podporujeme:

- rally jezdec Dominik Stříteský
- PSG Otrokovická stovka
- Festivalový půlmaraton Zlín
- rodinný hudební festival Holešovská regata
- florbalový oddíl Panthers Otrokovice
- SDH Mysločovice
- Slavoj Kojetín
- Sportovní klub Jaroslavice
- klub sportovního potápění NEMO Zlín
- extrémní sportovec a cyklista Daniel Polman



14



15



Jezdíme pro Tea a Nikolase

V roce 2023 jsme zorganizovali vlastní charitativně-sportovní projekt. Během tří měsíců zaměstnanci PSG najížděli kilometry na kolech, koloběžkách či kolečkových bruslích, aby vyjezdili finanční prostředky pro dva zdravotně znevýhodněné kluky Tea a Nikolase. Vedení stavební skupiny PSG totiž za každý kilometr přispělo 4 koruny. Nakonec se celkově podařilo najet 20 985 kilometrů, pro oba kluky jsme tak vyjezdili téměř 85 000 korun. Vyježděnou částku vedení stavební skupiny PSG nakonec zaokrouhlilo na rovných 100 000 korun.



Součástí projektu byla také veřejná sbírka na portále Donio.cz, kde se pro Tea a Nikolase podařilo vybrat 170 000 Kč. Všechny vybrané finanční prostředky si napůl rozdělily rodiny obou kluků, kteří si díky nim mohou dopřát kvalitní rehabilitace, jež jsou pro ně v rámci léčby nezbytné.



Průmyslové stavby

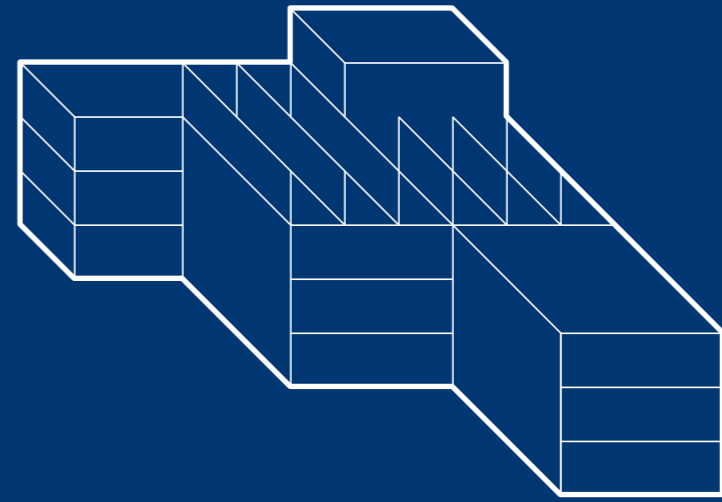

Vývojové a produkční sídlo společnosti CROSS Zlín

Investor:
CROSS Zlín, a.s.

Termín:
07/2021 – 08/2023

Místo:
Zlín-Malenovice

Finanční objem:
453 000 000 Kč
bez DPH

Stručný popis:

Generální dodávka stavby vývojového a produkčního sídla společnosti CROSS Zlín sestává z komplexu, který je tvořen několika na sebe navazujícími objekty, jež zahrnují výrobní, vývojové a administrativní prostory, sklad a expedici. Součástí nadčasové realizace je mimo jiné unikátní systém předřazené ocelové konstrukce s fasádou ze žaluziových lamel ve tvaru X i konstrukce vertiportu na šikmých ocelových sloupech na střeše budovy. Stavba se nachází v blízkosti řeky Dřevnice a je navržena tak, aby odolala záplavám pětisetleté vody.



Naskenujte kód a podívejte se, jak probíhala stavba vývojového a produkčního sídla CROSS Zlín





Výrobní závod Hirschmann

Investor:
Hirschmann Czech s.r.o.

Termín:
03/2018 – 10/2019

Místo:
Vsetín

Finanční objem:
449 000 000 Kč
bez DPH

Stručný popis:
Rozšíření stávajících výrobních a administrativních prostor firmy Hirschmann, která je významným dodavatelem automobilového průmyslu. Základní část tvoří výrobní hala, skladovací hala se samoobslužným skladem, objekt expedice a přimknutý dvoupodlažní objekt administrativy a technického zázemí.



Modernizace výrobního závodu Fatra

Investor:
Fatra, a.s.

Termín:
12/2017 - 04/2019

Místo:
Napajedla

Finanční objem:
403 000 000 Kč
bez DPH

Stručný popis:

Výstavba je součástí rozsáhlé modernizace areálu výrobního závodu společnosti Fatra a. s., jednalo se o dvě nové skladové haly a jednu halu pro převíjení a balení výrobního sortimentu. Porota odborné soutěže Stavba roku Zlínského kraje ocenila zejména rozsáhlost stavby, délku realizace a ekonomický dopad na firmu a její okolí.





Výrobní a skladovací hala LAPP

Investor:

LAPP Czech Republic, s.r.o.

Termín:

08/2021 – 03/2023

Místo:

Otrokovice

Finanční objem:

250 000 000 Kč bez DPH

Stručný popis:

Nová vícepodlažní průmyslová stavba v areálu LAPP v Otrokovicích propojuje inovativní prostory pro výrobu a skladování automotive a elektro sortimentu s funkčním administrativním zázemím. Součástí nově vybudovaného objektu jsou podzemní garáže, jednopatrový sklad, dvoupatrová výrobní část a třípatrový administrativní vestavek. Výrobní část je konstrukčně připravena k případnému budoucímu rozšíření. Z důvodu požadovaného vysokého užitého zatížení byla společností PSG a.s. realizována masivní nosná železobetonová prefabrikovaná konstrukce. Touto zakázkou jsme navázali na realizaci haly z roku 2008 a její přístavbu z roku 2016.



Rozšíření výrobní kapacity pro výrobce pneumatik Mitas

Investor:
TRELLEBORG Wheel Systems Czech Republic a.s.

Termín:
05/2019 – 09/2020

Místo:
Otrokovice

Finanční objem:
605 000 000 Kč bez DPH
(konsorcium, část PSG:
242 000 000 Kč bez DPH)

Stručný popis:
Generální dodávka rozšíření stávajícího závodu výroby pneumatik. Dílo se skládá z výstavby nové haly na zelené louce a několika rozměrných přístaveb a vestavků stávajících objektů. Vesměs jde o železobetonový prefabrikovaný skelet založený na pilotách s opláštěním ze sendvičových panelů. Stavbu jsme realizovali jako generální dodavatel ve sdružení s firmou Syner, s.r.o.





Výrobní areál Kuraray

Investor:
Kuraray Europe Moravia s.r.o.

Termín:
10/2017 – 02/2019

Místo:
Holešov

Finanční objem:
207 000 000 Kč bez DPH

Stručný popis:
Generální dodávka stavby nového výrobního celku o celkové zastavěné ploše 10 180 m², jehož součástí byly veškeré inženýrské sítě, komunikace, sklad vstupních surovin a polotvarů, sklad finálních výrobků, výrobní objekt, energetické objekty a také sociální a správní objekt administrativy.

Skladovací a provozní areál Flintstore

Investor:

Flintstore s.r.o.

Termín:

02/2020 – 10/2020

Místo:

Zlín

Finanční objem:

186 000 000 Kč bez DPH

Stručný popis:

Generální dodávka skladovací haly s administrativními provozy a technickým zázemím firmy Flintstore, která je významným dodavatelem trvanlivých potravin značek Giana a Kaiser Franz Josef. Nosnou konstrukci tvoří železobetonový prefabrikovaný skelet o 574 prvcích.





Výrobní hala BorsodChem MCHZ

Investor:
BorsodChem MCHZ, s.r.o.

Termín:
08/2021 – 09/2022

Místo:
Ostrava-Mariánské Hory

Finanční objem:
171 000 000 Kč bez DPH

Stručný popis:

Generální dodávka stavby „nové plničky produktů AMI – I. etapa“ probíhala za plného provozu. Hala o ploše 4 000 m², která se skládá ze tří částí, jsme zvládli postavit takřka za rok. Jednalo se o vybudování nové, moderní, maximálně automatizované plničky sudů a IBC, která bude vyhovovat současným standardům, co se týče environmentálních aspektů, hygieny i bezpečnosti.

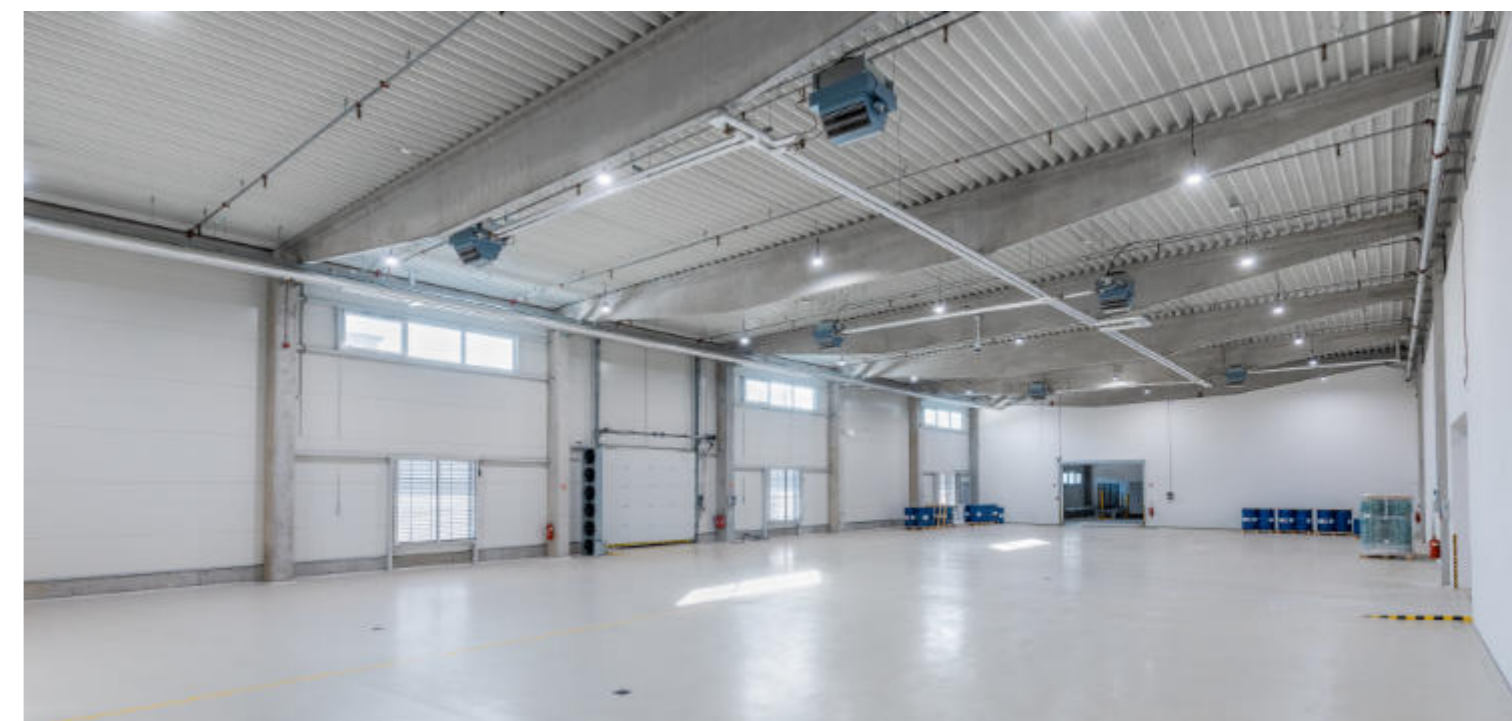

Výrobní hala greiner assistec

Investor:
greiner assistec s.r.o.

Termín:
05/2022 – 06/2023

Místo:
Březová

Finanční objem:
101 000 000 Kč bez DPH

Stručný popis:
Během třinácti měsíců jsme dokončili výstavbu jednopodlažní výrobní haly v areálu společnosti greiner assistec s.r.o. Na tuto stavbu dodávala prefabrikované železobetonové konstrukce naše otrokovická PREFA. Výstavbu jsme prováděli za trvalého provozu výroby. Samotný objekt je rozdělený na výrobní halu, manipulaci a expedici. Ve výrobní části se nachází třípodlažní vestavek mistrovny. Část haly, která tvoří expedice, je třípodlažní.

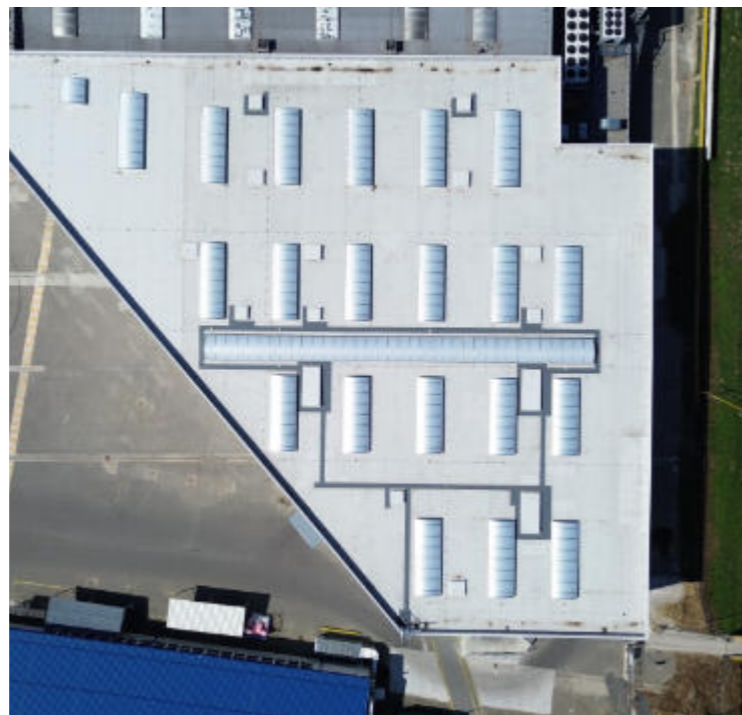



Rekonstrukce haly M5 pro Servis Climax

Investor:
Servis Climax a.s.

Termín:
11/2020 – 07/2021

Místo:
Vsetín

Finanční objem:
79 000 000 Kč bez DPH

Stručný popis:

Rekonstrukce haly M5 z 80. let 20. století o celkové ploše 8 tisíc m² zahrnovala výměnu střešního a obvodového pláště stávající haly a její stavební úpravy, jejichž účelem byla změna dispozice haly a vestavby, aby zde mohla vzniknout lakovna s doprovodnými provozy.





Stavby občanské vybavenosti

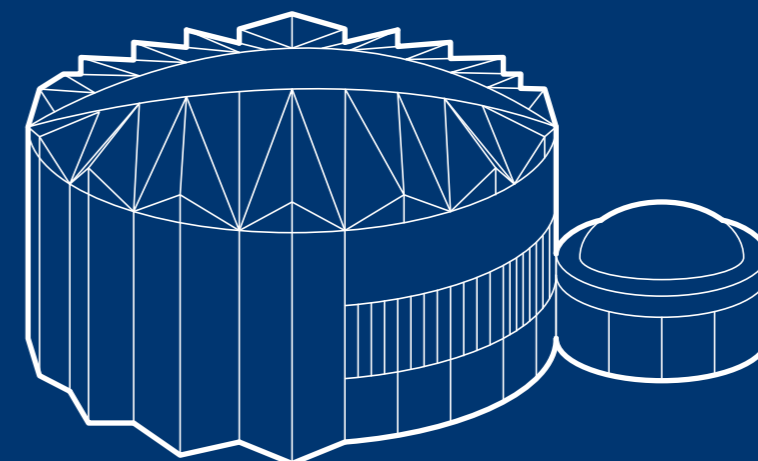

Multifunkční sportovní centrum KAPKA resort

Investor:
KOTRLA a.s.

Termín:
06/2021 – 09/2022

Místo:
Lhota u Vsetína

Finanční objem:
300 000 000 Kč bez DPH

Stručný popis:

Multifunkční sportovní centrum KAPKA resort ve Lhotě u Vsetína zahrnuje moderní zimní stadion s celoročním mražením, hotel, restauraci, wellness, posilovnu i různé fyzioterapie. Projekt soukromého investora vznikl na podporu mládeže, profesionálních sportovců i široké veřejnosti s cílem vytvořit místo pro pohybové aktivity, trénink, relax i kvalitní gastronomii. Za realizaci KAPKA resortu jsme získali prestižní celorepublikové ocenění Stavba roku 2023.





Stavba Vodního světa Velké Karlovice
ve 180 vteřinách.



Vodní svět Velké Karlovice

Investor:

Obchodní společnost
SYNOT REAL ESTATE, k.s.

Termín:

03/2019 – 05/2020

Místo:

Velké Karlovice

Finanční objem:

204 000 000 Kč bez DPH

Stručný popis:

Stavba Vodního světa Velké Karlovice s celoročním provozem dokonale zapadá do krajinného rázu Velkých Karlovic a obrazně s ní tvoří jeden funkční celek. Obzvláště originálním způsobem jsou řešené sauny ve tvaru válců, které jsou umístěny kaskádovitě v těsné blízkosti hlavní budovy a jsou tak architektonickým doplňkem celé stavby.



Dostavba areálu TPU UK 2. lékařské fakulty – 4. etapa

Investor:
Univerzita Karlova

Termín:
01/2021 – 08/2022

Místo:
Praha

Finanční objem:
172 000 000 Kč bez DPH

Stručný popis:

V rámci generální dodávky stavby jsme realizovali vstupní čtyřpodlažní objekt, který zakončuje výstavbu celého komplexu a zahrnuje učebny, posluchárnu, studovnu, hygienické místnosti a technické zázemí. Součástí byla také stavba hospodářského objektu (tzv. zvířetníku).

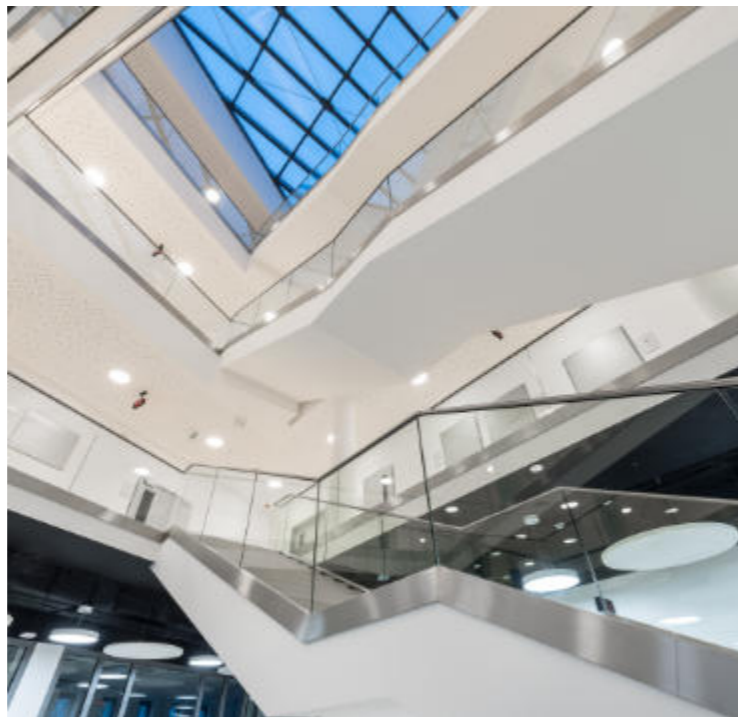
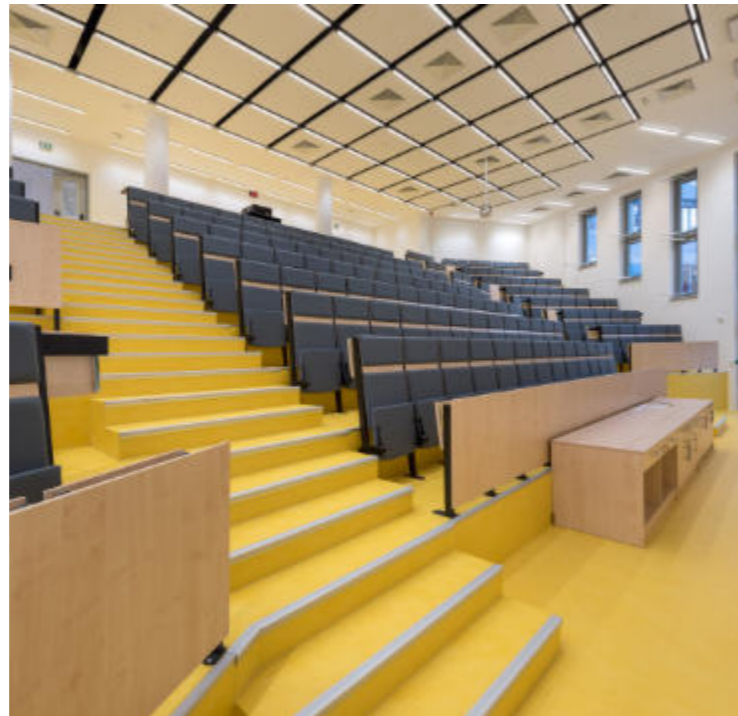

Čestné uznání v soutěži
Stavba roku 2022 Zlínského kraje



Parkovací dům u ZOO Ostrava

Investor:
Statutární město Ostrava

Termín:
06/2022 – 05/2023

Místo:
Ostrava

Finanční objem:
138 000 000 Kč bez DPH

Stručný popis:
Parkovací dům je dvoupodlažní, včetně možnosti parkování na střeše, vystavěn byl mezi tehdejšími dolním a horním parkovištěm u zoo. Parkovací objekt nabízí 195 parkovacích míst, šest stání pro motocykly a kolárnu pro 20 kol. Dvě parkovací stání jsou vyhrazena pro nabíjení elektromobilů.



Multifunkční dům OKO

Investor:
OBEK SERVIS a.s.

Termín:
12/2020 – 10/2022

Místo:
Zlín

Finanční objem:
136 000 000 Kč bez DPH

Stručný popis:
Výsledkem kompletní rekonstrukce objektu z 60. let minulého století je vybudování moderního bezbariérového polyfunkčního objektu s pronajímatelnými plochami pro komerční využití – obchody, stravovací zařízení, ambulantní lékařská pracoviště a administrativu.





Domov Alzheimer Přerov

Investor:
DA Care s.r.o.

Termín:
08/2021 – 04/2023

Místo:
Přerov

Finanční objem:
123 000 000 Kč bez DPH

Stručný popis:

Rekonstrukce pětipodlažní budovy z 60. let 20. století na sociální a zdravotnické zařízení Domov Alzheimer. Jedná se o moderní pobytové zařízení sociálních služeb s kapacitou 114 lůžek ve dvouložkových pokojích.



Domov pro seniory Sokolnice

Investor:

Jihomoravský kraj

Termín:

07/2021 – 01/2023

Místo:

Sokolnice

Finanční objem:

76 000 000 Kč bez DPH

Stručný popis:

Generální dodávka stavební části včetně prováděcího projektu nových objektů Domova pro seniory v Sokolnicích (stavba realizována v režimu Design & Build).

Jedná se o novostavbu tří nových pavilonů pro 48 klientů domova pro seniory včetně zázemí pro ošetrovací a zdravotní personál. Veškeré projekční práce byly realizovány v systému BIM.





Komunitní dům seniorů v Petrovicích u Karviné

Investor:
Obec Petrovice u Karviné

Termín:
06/2021 – 08/2022

Místo:
Petrovice u Karviné

Finanční objem:
76 000 000 Kč bez DPH

Stručný popis:
Objekt s celkem pětadvaceti bezbariérovými byty, víceúčelovou společenskou místností, jídelnou a technickým zázemím je navržen ve tvaru písmena U a vytváří tak účelově vnitřní dvůr se soukromým prostorem. Dominantou objektu je fasáda řešená jako kontaktní zateplovací systém s imitací betonu a teakového dřeva.



Smuteční síň v Ostravě-Vítkovicích

Investor:

Statutární město Ostrava,
městský obvod Vítkovice

Termín:

02/2022 – 08/2023

Místo:

Ostrava-Vítkovice

Finanční objem:

69 000 000 Kč bez DPH

Stručný popis:

Stavba nové smuteční síně byla jedním z největších projektů realizovaných na území městského obvodu Vítkovic v posledním desetiletí. Smuteční síň splňuje veškeré požadavky moderního pohřebnictví a umožňuje důstojné a komfortní rozloučení se zesnulými.

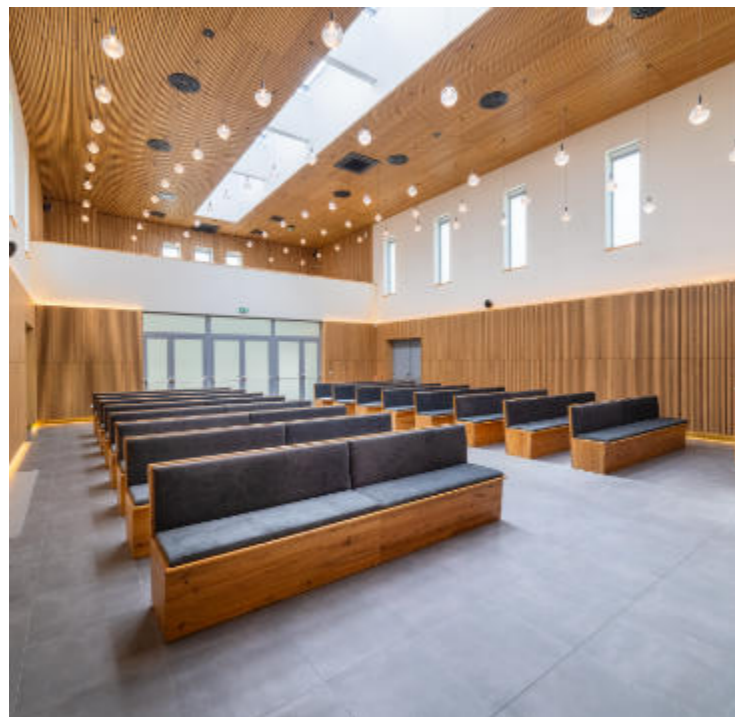



Administrativně-obchodní centrum Ptáček

Investor:
Ptáček - správa, a.s.

Termín:
03/2020 – 08/2020

Místo:
Hodonín

Finanční objem:
49 000 000 Kč bez DPH

Stručný popis:
Novostavba administrativně obchodního centra včetně souvisejících areálových rozvodů a zpevněných ploch o celkové zastavěné ploše 1 172 m² je určena pro prodej a skladování instalatérského a koupelnového sortimentu. S investorem jsme později navázali opětovnou spolupráci při dalších zakázkách v letech 2021 a 2023.





Bytová výstavba

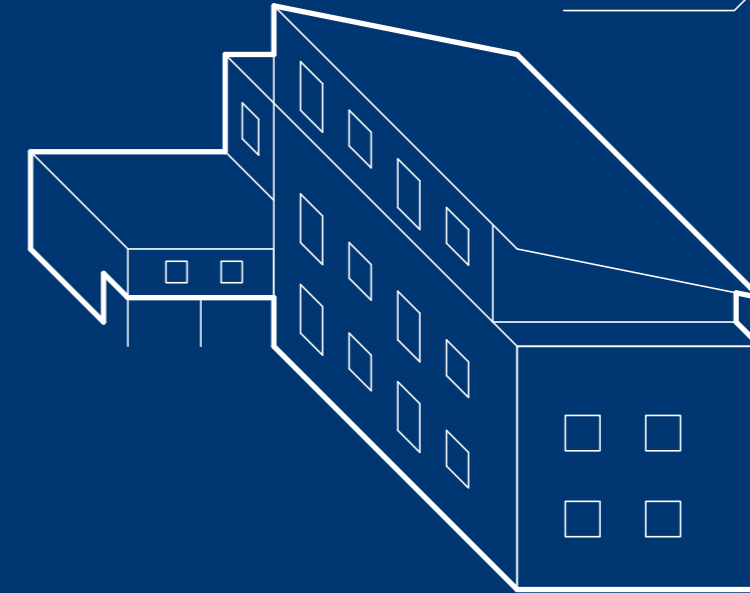

Rezidence Nová tržnice – polyfunkční domy A, B, C

Investor:

Město Veselí nad Moravou

Termín:

04/2021 – 01/2024

Místo:

Veselí nad Moravou

Finanční objem:

260 000 000 Kč bez DPH

Stručný popis:

Rezidence Nová tržnice – to je místo pro moderní bydlení a podnikání v centru města Veselí nad Moravou. Celý projekt zahrnoval demolici bývalé tržnice, výstavbu tří polyfunkčních domů a revitalizaci přilehlého parku. Rezidenční projekt nabízí moderní bytové jednotky v dispozicích od garsonek až po 4+kk, u některých bytů je také prostorná terasa. Přízemí každé ze čtyřpodlažních rezidencí je využito pro komerční prostory.





Bytový dům Stráně

Investor:
FINRENT s.r.o.

Termín:
2022 – 2025
(aktuálně ve výstavbě)

Místo:
Zlín

Stručný popis:
Ve Zlíně na Jižních Svazích realizujeme novostavbu moderního apartmánového komplexu Stráně. Objekt je rozdělen na dvě věže, z nichž jedna má osm a druhá šest nadzemních podlaží. Plánováno je celkem 85 bytových jednotek o dispozicích 1+kk, 2+kk, 3+kk a 4+kk. Součástí každé bytové jednotky je sklep a u většiny balkon či terasa. Projekt zahrnuje také 92 parkovacích stání a 84 boxů na kola v podzemních patrech.



Rezidence Elatus

Investor:
MIG s.r.o.

Termín:
2024 – 2025
(aktuálně ve výstavbě)

Místo:
Brno-Královo Pole

Stručný popis:

Bytový dům na ul. Poděbradova v Brně obklopený zelení bude nabízet 24 prostorových bytových jednotek o dispozicích 2+kk, 3+kk i 4+kk, počítá se také s vybudováním 34 parkovacích míst. Ke všem bytům náleží velkorysé balkony, lodžie či terasy, které plynule navazují na obytné místnosti bytů. Byty umístěné ve 2. NP budou mít vlastní terasu se zahradou na terénu.

66

67





Železobetonové prefabrikované a monolitické konstrukce

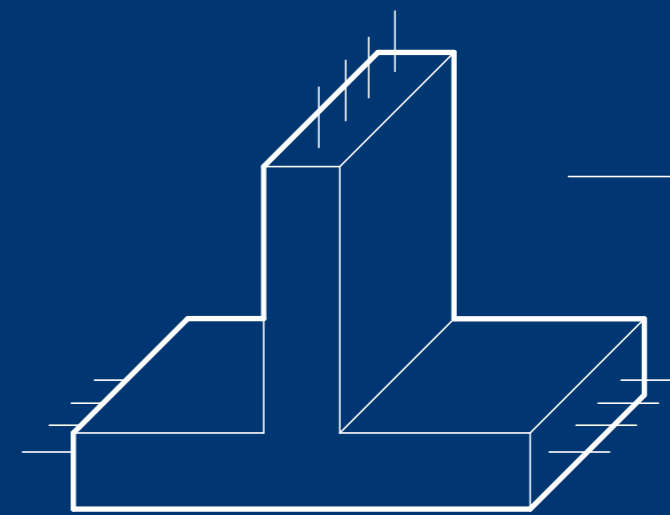

Rozšíření výrobního závodu Mondelez

Investor:

Mondelez
Czech Republic, s.r.o.

Termín:

08/2014 – 08/2015

Místo:

Opava

Stručný popis:

Jedná se o převážně dvojpodlažní výrobní halu nepravidelného půdorysu o rozměrech 392 m x 80 m s dvoupodlažními přístavky a samostatně stojícími technologickými budovami. Konstrukce je navržena jako montovaný skelet z atypických železobetonových a předpjatých stropních a střešních prvků. Plocha prefabrikovaných stropních konstrukcí, navržených na maximální celkové zatížení 2 200 kg/m², je 22 000 m². Výrobní hala je v příčném směru trojlodní s rozpory 30 m + 30 m + 20 m, v podélném směru má 34 polí, převážně s modulem 12,0 m a maximální výšce haly 22 m. V době dokončení se jednalo o největší evropskou továrnu na sušenky americké společnosti Mondelez International.





Výrobní závod Jaguar & Land Rover Slovakia

Investor:
TAKENAKA EUROPE GmbH

Termín:
12/2017 – 08/2018

Místo:
Nitra, Slovenská republika

Stručný popis:
Dodávka a montáž atypické železobetonové prefabrikované nosné konstrukce výrobních halových objektů a vícepodlažní administrativně správní budovy o celkové ploše 210 000 m². Slovenská pobočka britské nadnárodní automobilky počítala při zahájení s celkovou výrobní kapacitou 150 tisíc automobilů ročně.



Vlněna Business Park – Administrativní budovy A, B

Investor:

Investor: CTP Invest, spol. s r.o.

Termín:

04/2018 – 01/2019

Místo:

Brno

Stručný popis:

Objekty mají dvě podzemní podlaží o rozměrech 106 x 87 metrů. Nadzemní část stavby se skládá z 12 pater o rozměrech cca 80 x 45 m, při výšce objektu 45 m. Celkem uloženo 18 500 m³ betonové směsi, zkompletováno 70 000 m² bednění.





Výrobní závod G-TES

Investor:
TAKENAKA EUROPE GmbH

Termín:
08/2018 – 07/2019

Místo:
Nitra, Slovenská republika

Stručný popis:
Objekt sestává ze čtyř vzájemně propojených částí – hlavní výrobní haly, Lisovna a Svařovna, technologický přístavek, UTILITY a administrativní přístavek. Nosnou konstrukci celé stavby tvoří atypický železobetonový prefabrikovaný skelet s maximální světlou výškou haly + 16,500 m a s délkou střešních vazníků 36 m. Sloupy haly byly navrženy na pojezd mostového jeřábu o celkové nosnosti 30 tun při délce mostu 35 m.



Průmyslová hala TYNO

Investor:
TYNO PARK s.r.o.

Termín:
03/2019 – 09/2019

Místo:
Týniště nad Orlicí

Stručný popis:

Průmyslová hala TYNO je v části 1-5 dvoulodní s půdorysnými rozměry 48,0 m x 48,0 m, v části 5-14 čtyřlodní s půdorysnými rozměry 156,0 m x 96,0 m. Největší celkové rozměry objektu jsou 108,0 m x 96,0 m. Modulové rozpětí vazníků je 24,0 m, vzdálenost vazníkových rámu v podélném směru lodí činí 12 m. Hlavní vnitřní sloupce skeletu jsou rozmístěny v pravidelném rastru 12 m x 24 m. Nosnou konstrukci celé stavby tvoří atypický železobetonový prefabrikovaný skelet.





CTPark Bor u Tachova: haly B7, B10, B11, B12, B12R

Investor:
CTP Invest, spol. s r.o.

Termín:
2015/20216
(haly B10, B12),
2019/2020
(haly B7, B11, B12R)

Místo:
Bor u Tachova

Stručný popis:
Dodávka a montáž železobetonové
prefabrikované konstrukce montovaného
skeletu halových objektů, včetně jedno až
dvojpodlažních vestavků určených pro
výrobu, skladování a logistiku. Celková
půdorysná plocha těchto halových objektů
činí 221 000 m².



DOMEQ Apartments

Investor:
CTP Property XXII, spol. s.r.o.

Termín:
08/2020 – 07/2021

Místo:
Brno

Stručný popis:

Jedná se o dva třináctipatrové železobetonové monolitické objekty o výšce 40 metrů. Obě věže jsou nepravidelného půdorysu a o rozměrech 29 m x 20 m. Objekty vyrůstají ze společných jednopatrových podzemních garáží o rozměru 61 m x 67 m, kdy železobetonová monolitická konstrukce, realizovaná technologií tzv. „bílé vany“, tvoří zároveň hydroizolaci spodní stavby. Na hotový fasádní plášť bylo speciální montážní a kotevní metodou dodatečně namontováno 208 kusů železobetonových prefabrikovaných rámu o velikosti 2,90 m x 4,30 m.





Dostavba výrobního areálu LAPP, I. etapa

Investor:
LAPP Czech Republic s.r.o.
Otrokvice

Termín:
02/2021 – 11/2021

Místo:
Otrokvice

Stručný popis:
Dodávka a montáž železobetonové prefabrikované nosné konstrukce trojpodlažní výrobně skladovací haly s podzemním parkovištěm, administrativní vestavbou a trojlodní skladové haly, celkových půdorysných rozměrů 36,00 m x 132,00 m.



Výrobní hala Emerson

Investor:
EMERSON CLIMATE
TECHNOLOGIES, s.r.o.

Termín:
06/2023 – 08/2023

Místo:
Mikulov

Stručný popis:
Dodávka a montáž železobetonové prefabrikované nosné konstrukce montovaného skeletu trojpodlažního halového objektu s dvoupodlažním přístavkem mezi novou a stávající halou o celkových půdorysných rozměrech 66,15 m a 164,6 m se světlou výškou pod střešní vazníky + 7 m.

Generálním dodavatel stavby je brněnský závod PSG Construction a.s.



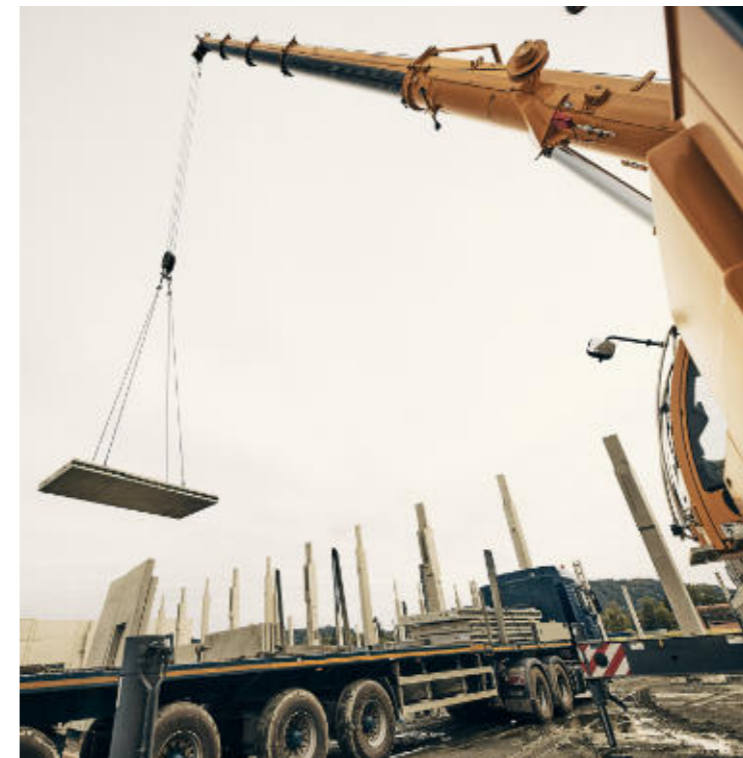

Výrobní hala DH5, Semperflex Optimit s.r.o.

Investor:
Semperflex Optimit s.r.o.

Termín:
08/2023 – 10/2023

Místo:
Odry

Stručný popis:

Dodávka atypické železobetonové prefabrikované konstrukce výrobní haly s vestavbami. Celkové rozměry sedmilodní haly nepravidelného půdorysu jsou 200 m x 88,55 m; zastavěná plocha je 17 500 m². Celkový počet smontovaných prefadlců je 2 000 ks. Realizace výrobní haly DH5 je dalším příkladem spolupráce v rámci skupiny PSG, jelikož generálním dodavatel stavby je PSG Construction a.s. Jedná se o jednu z největších zakázek společnosti za poslední roky, celkový objem přesahuje tři čtvrtě miliardy korun. Vzhledem k velikosti a náročnosti zakázky stavbu řeší ve sdružení ostravský a otokovický závod PSG Construction a.s.





Generální dodávka staveb:

Bc. Tomáš Bína
Obchodní ředitel
PSG Construction a.s.

+420 724 226 208

bina@psg.cz



Železobetonové konstrukce:

Ing. Richard Matějčík
Předseda představenstva
PSG a.s.

+420 731 424 444

matejčík@psg.cz

→ Naše závody

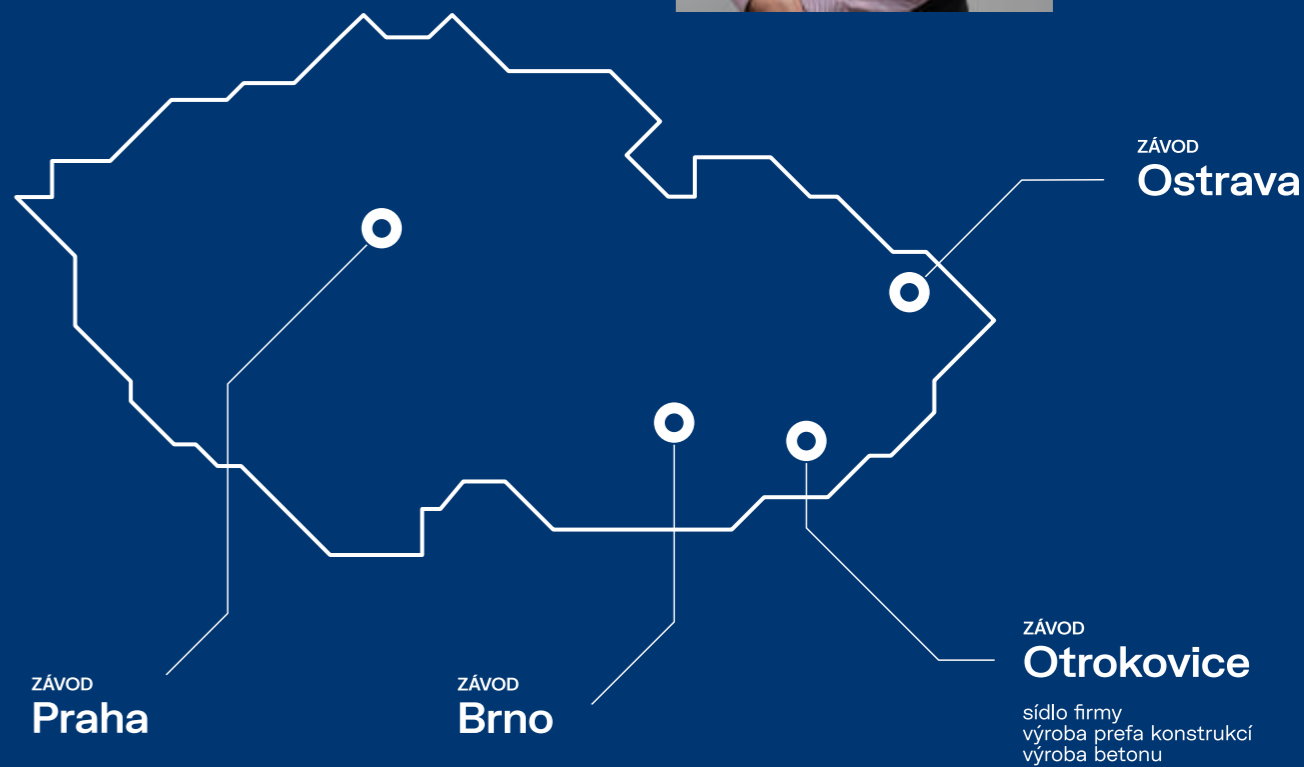



Stavíme
pro budoucnost

Představení stavební
skupiny PSG a referenční katalog